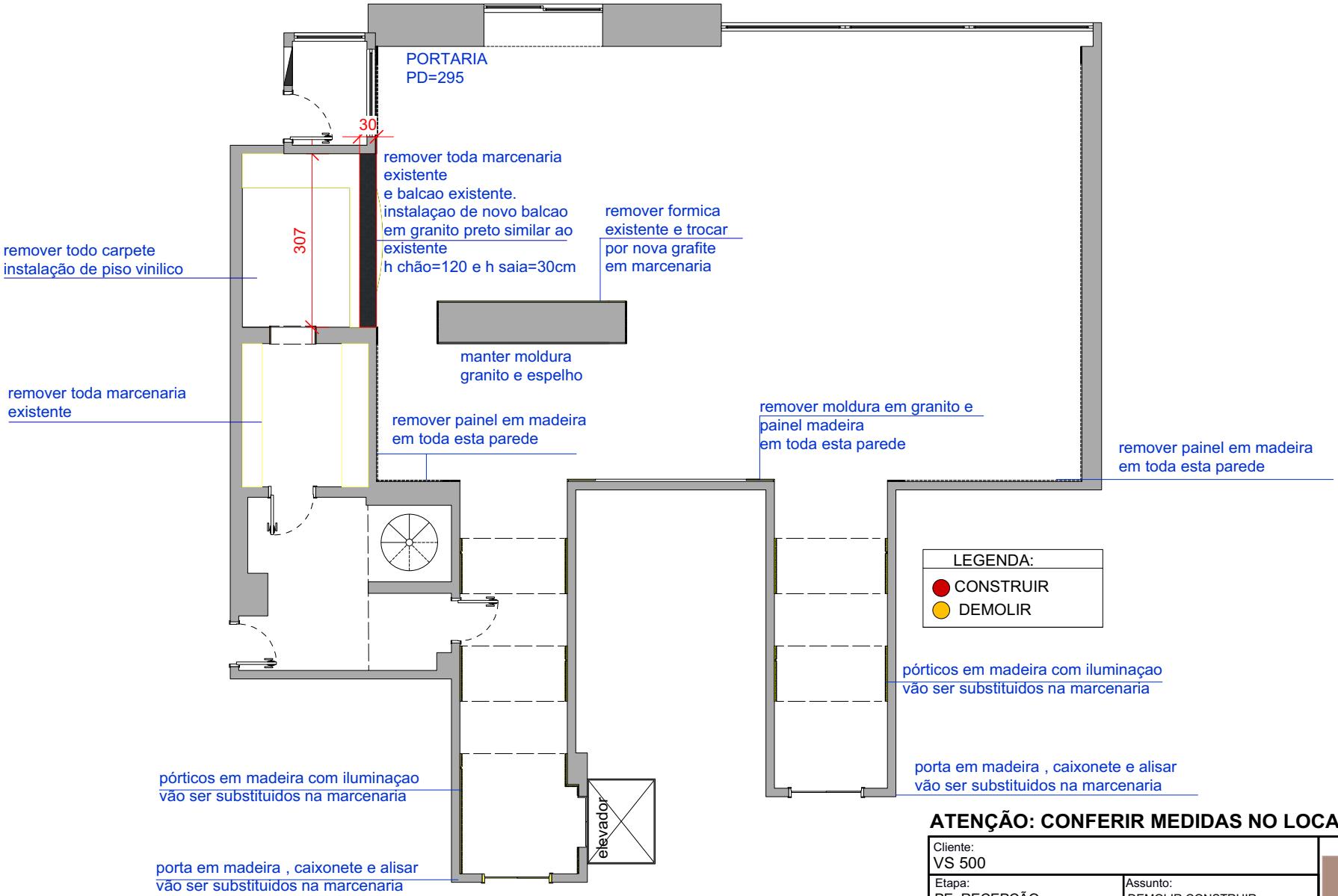

ATENÇÃO: CONFERIR MEDIDAS NO LOCAL!

Cliente: VS 500			
Etapa: PE_RECEPÇÃO		Assunto: DEMOLIR CONSTRUIR	
Data: 01/03/2024	Escala: 1/100	Revisão: 00	Prancha 01/18
Arquiteto Responsável: MARIANA OZENDA / SABRINA BEITLER			

PÉ DIREITO
ARQUITETURA

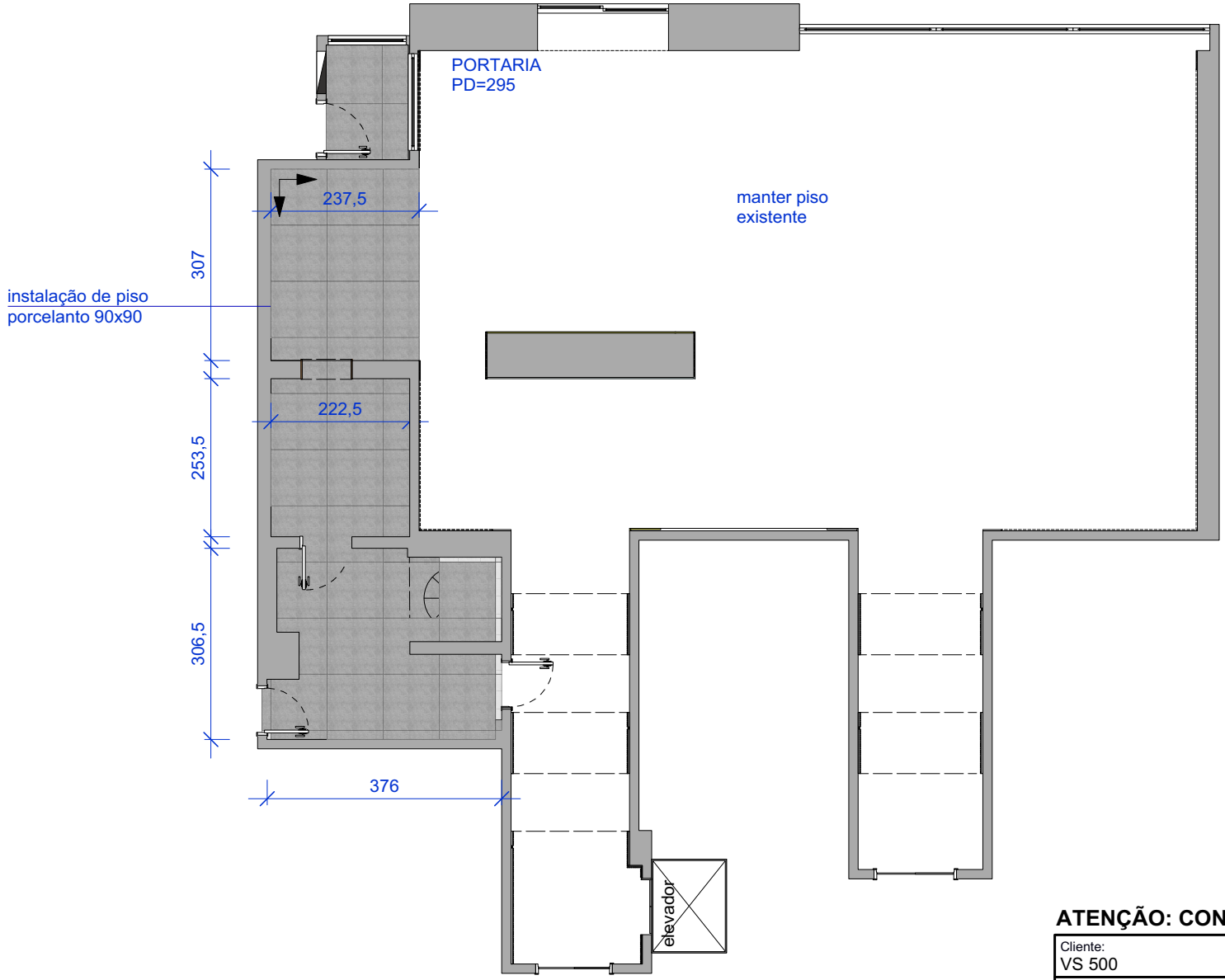

ATENÇÃO: CONFERIR MEDIDAS NO LOCAL!

Cliente: VS 500			
Etapa: PE_RECEPÇÃO		Assunto: PAGINAÇAO	
Data: 01/03/2024	Escala: 1/100	Revisão: 00	Prancha 02/18
Arquiteto Responsável: MARIANA OZENDA / SABRINA BEITLER			

PÉ DIREITO
ARQUITETURA

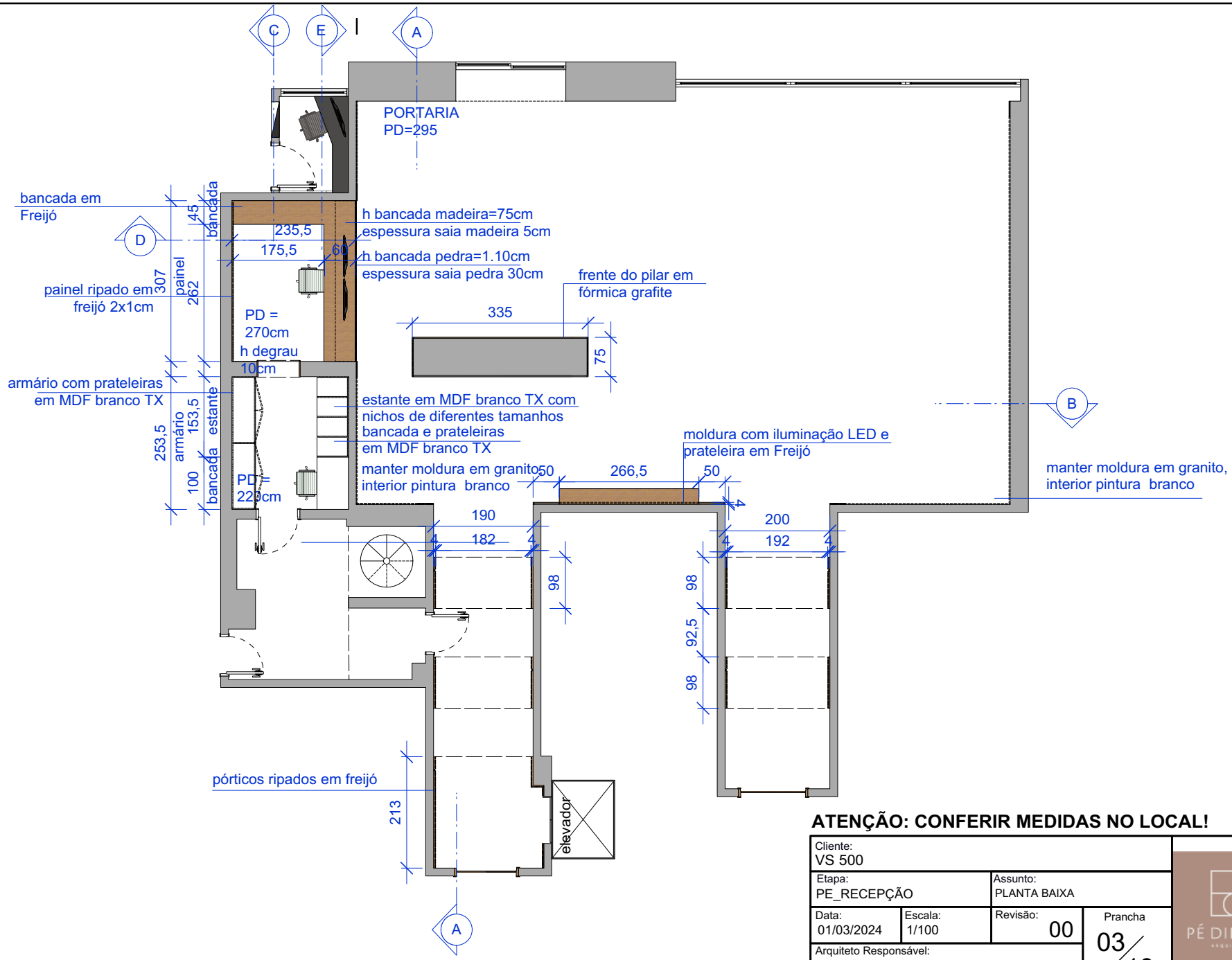

ATENÇÃO: CONFERIR MEDIDAS NO LOCAL!

Cliente: VS 500			
Etapa: PE_RECEPÇÃO		Assunto: PLANTA BAIXA	
Data: 01/03/2024	Escala: 1/100	Revisão: 00	Prancha 03/18
Arquiteto Responsável: MARIANA OZENDA / SABRINA BEITLER			

PÉ DIREITO
ARQUITETURA

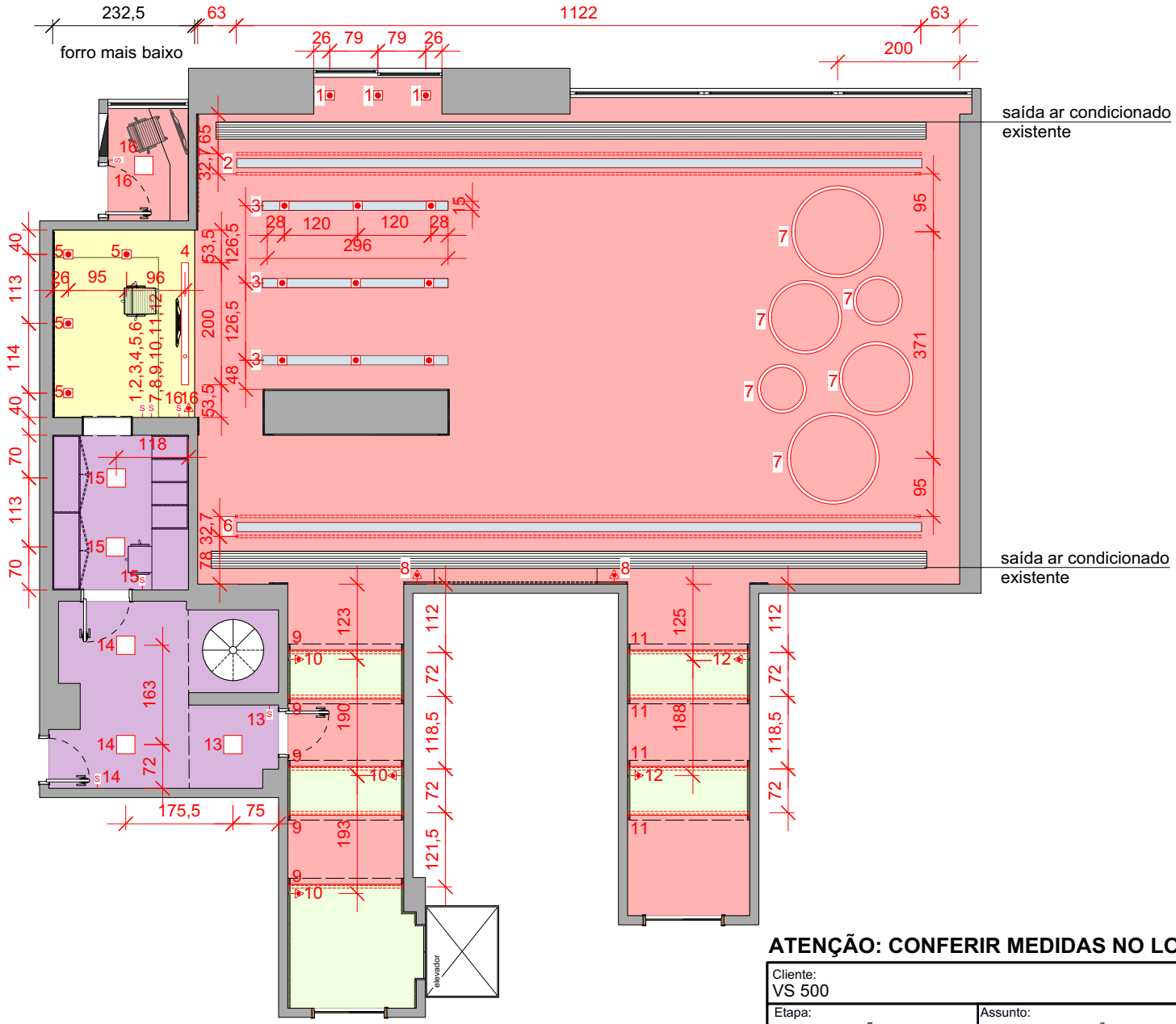

LEGENDA:
Spot Embutir Par20 Quadrado Recuado Newline Branco
Fita LED 300K - medidas na planta
Plafon LED sobrepor quadrado
Pendente Risk Linear 200cm , 3000k- Bella Italia Iluminação
Pendentes Ring -80,120,150cm , 3000k- Bella Italia Iluminação
Conduite para iluminação na marcenaria

LEGENDA:	
	PD=295cm
	PD=285cm
	PD=270cm
	PD=220cm
	PD= 310cm

ATENÇÃO: CONFERIR MEDIDAS NO LOCAL!

Cliente: VS 500			
Etapa: PE_RECEPÇÃO		Assunto: PLANTA ILUMINAÇÃO	
Data: 01/03/2024	Escala: 1/100	Revisão: 00	Prancha 04/18
Arquiteto Responsável: MARIANA OZENDA / SABRINA BEITLER			

PÉ DIREITO ARQUITETURA

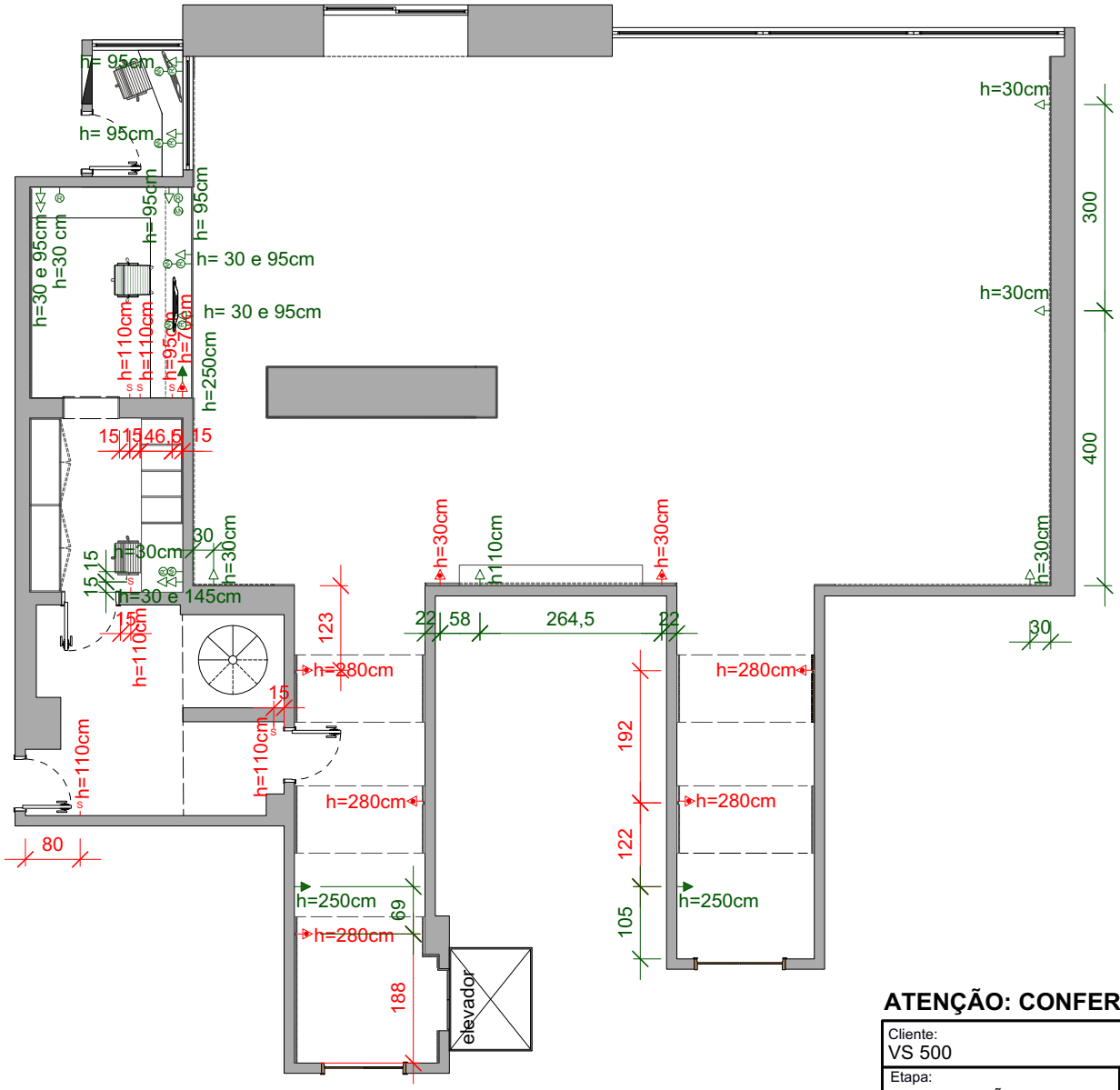

LEGENDA:
interruptor
conduite para iluminação
tomada baixa (h na planta)
tomada alta (h na planta)
antena (h na planta)
telefone (h na planta)

ATENÇÃO: CONFERIR MEDIDAS NO LOCAL!

Cliente: VS 500			
Etapa: PE_RECEPÇÃO		Assunto: PLANTA ELÉTRICA	
Data: 01/03/2024	Escala: 1/100	Revisão: 00	Prancha 05/18
Arquiteto Responsável: MARIANA OZENDA / SABRINA BEITLER			

PÉ DIREITO ARQUITETURA

pórtico ripado (paredes e teto) em freijó 2x1cm com cava para perfil de embutir LED 3000k - ver det 01

rebaixo de gesso com iluminação em fita LED 3000k dos dois lados

paredes com pintura na cor branco

rodapé em granito existente

moldura em granito existente

tampo e saia da bancada em granito

teto em freijó com testeira de 70cm

acabamento na frente do gesso em freijó ripado 2x1cm

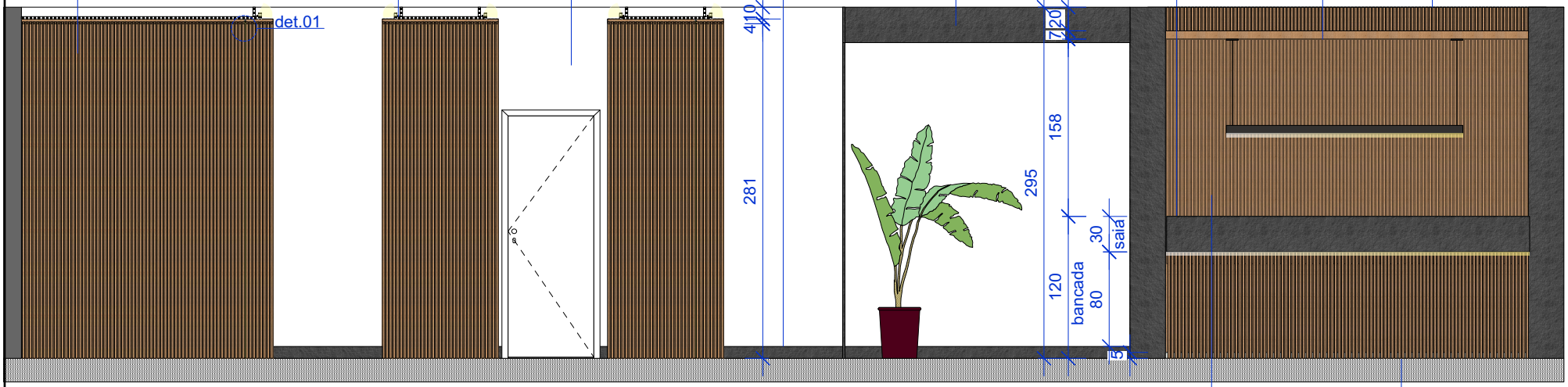

parede do fundo em freijó ripado 2x1cm

frente da bancada em freijó ripado 2x1cm e iluminação em fita de LED 3000k embaixo da saia

Vista A
Escala: 1:50

iluminação pórticos com alternancia de lado

frente do pilar em fórmica grafite

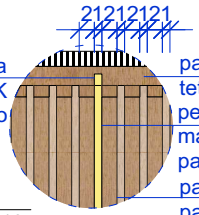

perfil de embutir na marcenaria LED 300K painel teto

painel ripado em freijó teto

perfil de embutir na marcenaria LED 300K painel parede

painel ripado em freijó parede

Det. 01
Escala: 1:10

ATENÇÃO: CONFERIR MEDIDAS NO LOCAL!

Cliente: VS 500			
Etapa: PE_RECEPÇÃO		Assunto: VISTA A	
Data: 01/03/2024	Escala: indicada	Revisão: 00	Prancha 06/18
Arquiteto Responsável: MARIANA OZENDA / SABRINA BEITLER			

PÉ DIREITO ARQUITETURA

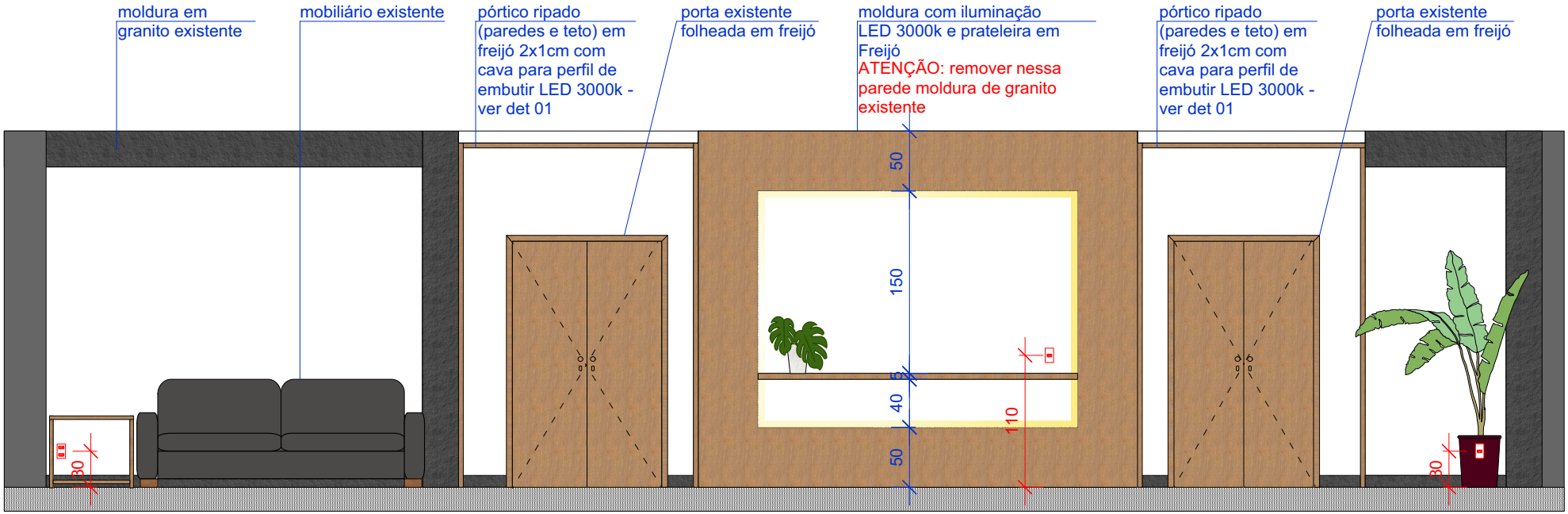

Vista B
Escala: 1:50

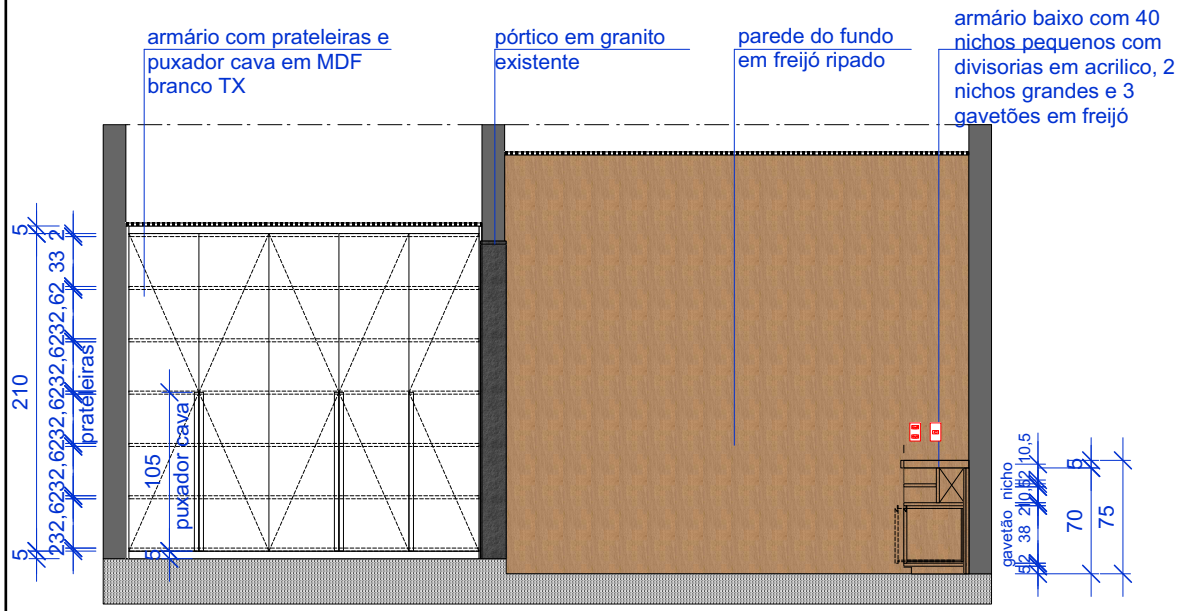

Vista C
Escala: 1:50

ATENÇÃO: CONFERIR MEDIDAS NO LOCAL!

Cliente: VS 500			
Etapa: PE_RECEPÇÃO		Assunto: VISTA B e C	
Data: 01/03/2024	Escala: 1/50	Revisão: 00	Prancha 07/18
Arquiteto Responsável: MARIANA OZENDA / SABRINA BEITLER			

PÉ DIREITO ARQUITETURA

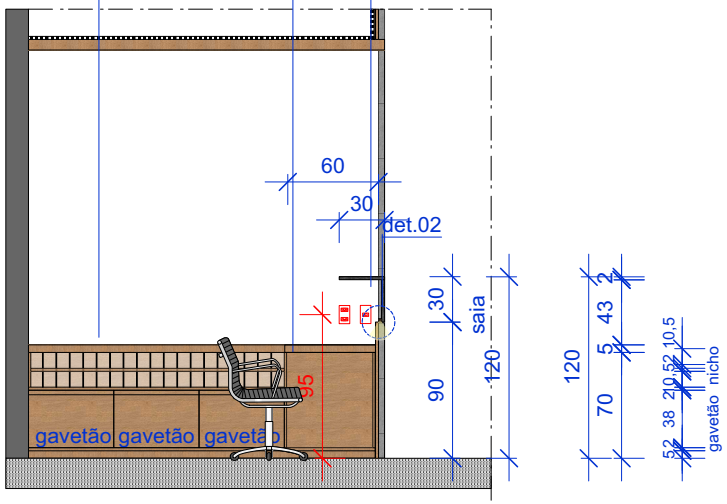

Vista D
Escala: 1:50

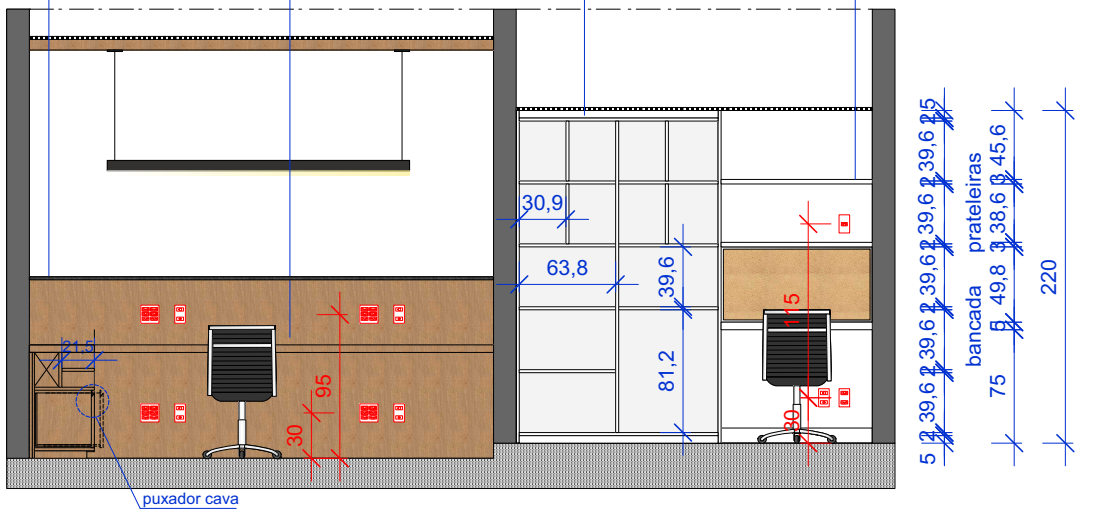
tampo da bancada em granito
fundo e tampo em freijo
estante com nichos de diversos tamanhos em MDF branco TX
prateleiras e bancada MDF branco TX
30,9
63,8
39,6
81,2
21,5
95
30
115
30
puxador cava
39,6
39,6
39,6
39,6
39,6
39,6
39,6
39,6
39,6
39,6
39,6
39,6
5
2
2
2

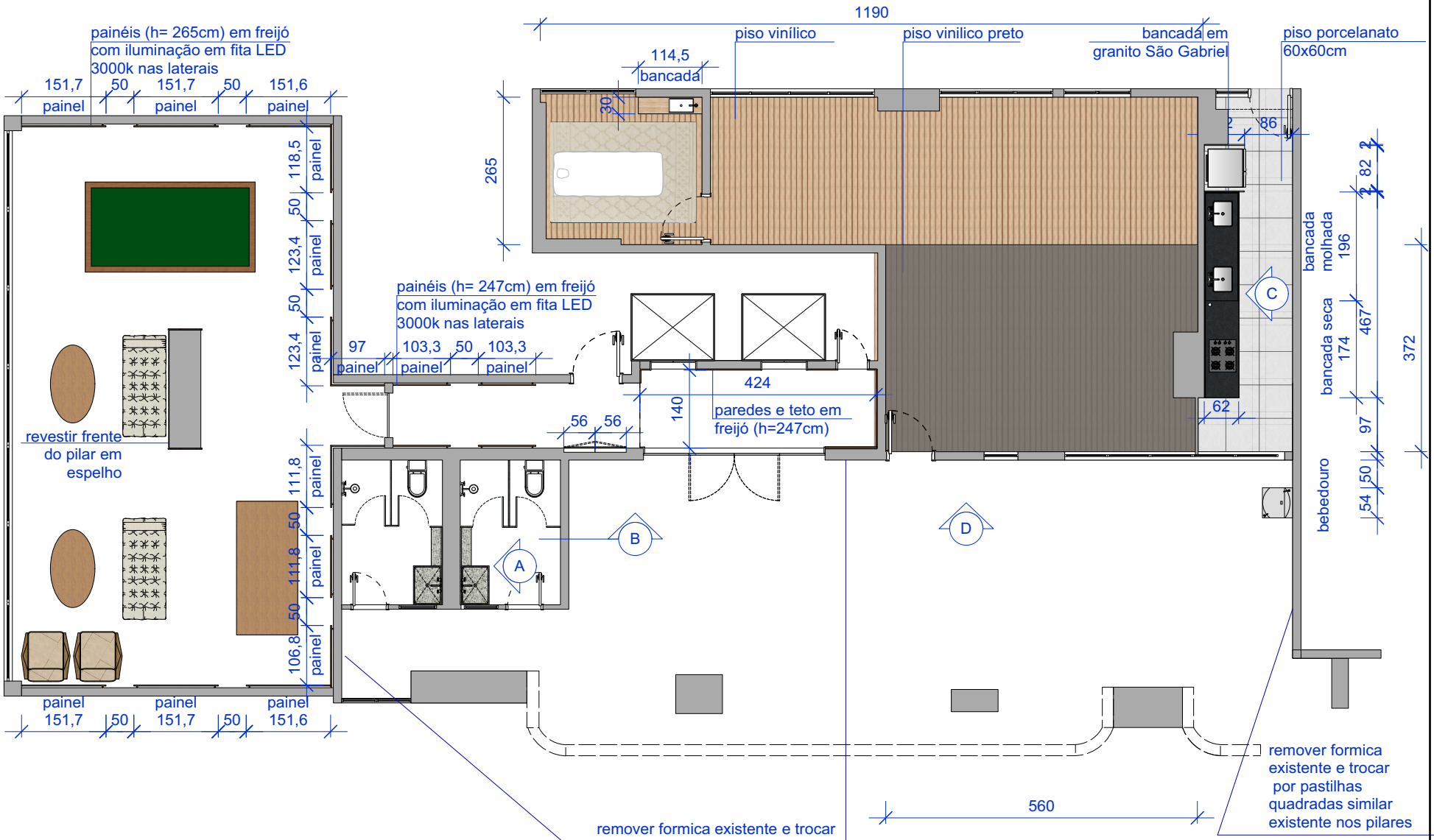

ATENÇÃO: CONFERIR MEDIDAS NO LOCAL!

Cliente: VS 500			
Etapa: PE_PUC		Assunto: PLANTA BAIXA	
Data: 01/03/2024	Escala: 1/100	Revisão: 00	Prancha 09/18
Arquiteto Responsável: MARIANA OZENDA / SABRINA BEITLER			

PÉ DIREITO
ARQUITETURA

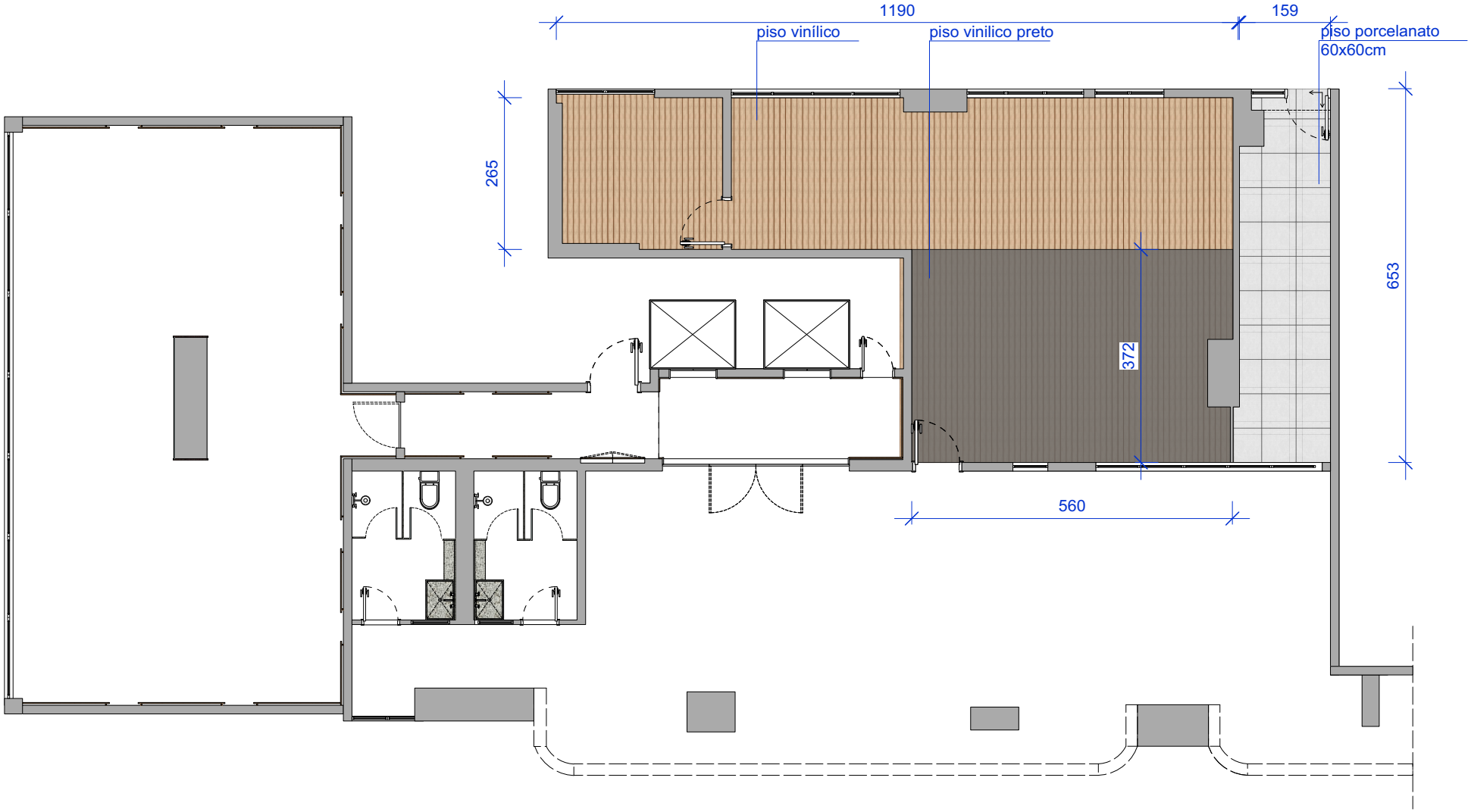

ATENÇÃO: CONFERIR MEDIDAS NO LOCAL!

Cliente: VS 500			
Etapa: PE_PUC		Assunto: PAGINAÇÃO	
Data: 01/03/2024	Escala: 1/100	Revisão: 00	Prancha 10/18
Arquiteto Responsável: MARIANA OZENDA / SABRINA BEITLER			

PÉ DIREITO
ARQUITETURA

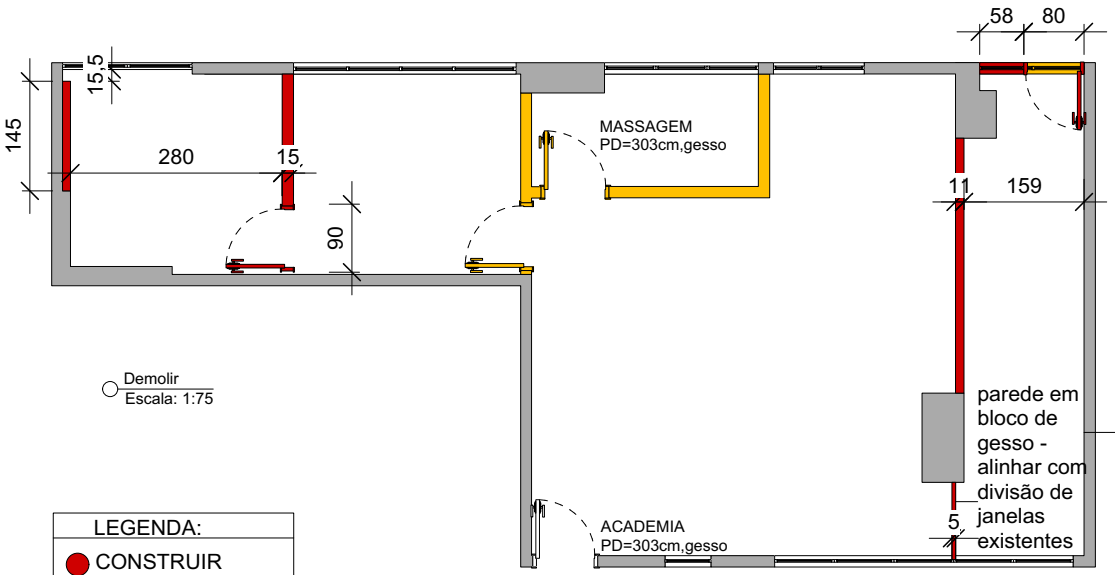

Demolir
Escala: 1:75

LEGENDA:
- CONSTRUIR
- DEMOLIR

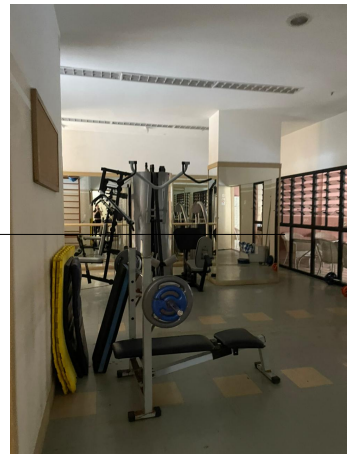

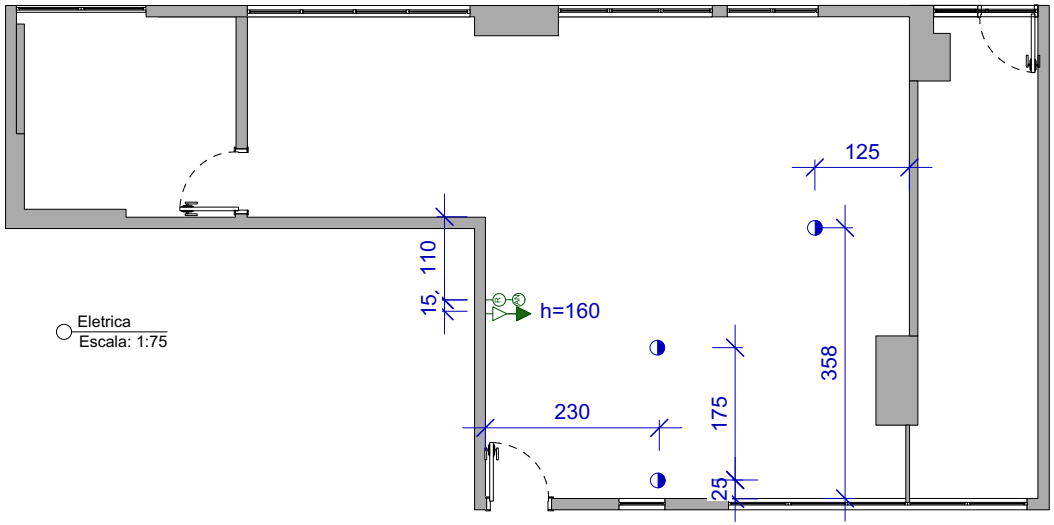

Eletrica
Escala: 1:75

LEGENDA:
interruptor
conduite para iluminação
tomada baixa (h na planta)
tomada alta (h na planta)
antena (h na planta)
telefone (h na planta)
elétrica no piso 110 e 220v
elétrica no teto
passagem hdmi no teto
passagem hdmi

ATENÇÃO: CONFERIR MEDIDAS NO LOCAL!

Cliente: VS 500			
Etapa: PE_PUC		Assunto: PLANTA DEMOLIR CONSTRUIR e ELETRICA	
Data: 01/03/2024	Escala: 1/100	Revisão: 00	Prancha 11/18
Arquiteto Responsável: MARIANA OZENDA / SABRINA BEITLER			

PÉ DIREITO ARQUITETURA

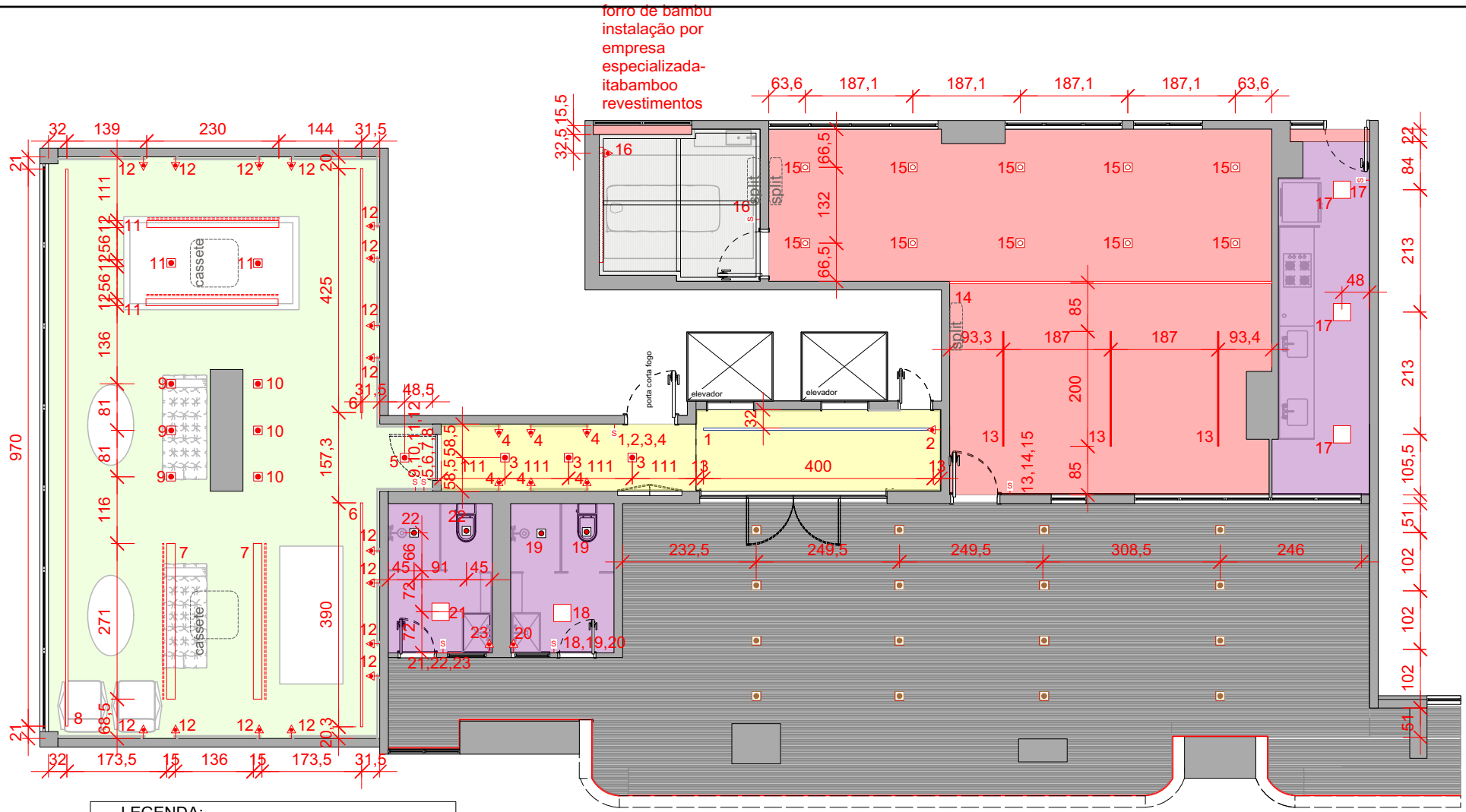

LEGENDA:	
Spot Embutir Par20 Quadrado Recuado Newline Branco	Perfil de embutir na marcenaria LED 3000K - medidas na planta
Spot Embutir Par20 Quadrado Recuado Newline Preto	Perfil de sobrepor na cor preta LED 3000K - medidas na planta
Fita LED 3000K - medidas na planta	Conduite para iluminação na marcenaria
Plafon LED sobrepor quadrado	
Perfil de embutir LED 3000K - medidas na planta	

LEGENDA:
PD=303cm
PD=275cm
PD=303cm forro de bambu
PD=247cm
PD=240cm
RIPADO MADEIRA EXISTENTE

ATENÇÃO: CONFERIR MEDIDAS NO LOCAL!

Cliente: VS 500			
Etapa: PE_PUC		Assunto: PLANTA ILUMINAÇÃO	
Data: 01/03/2024	Escala: 1/100	Revisão: 00	Prancha 12/18
Arquiteto Responsável: MARIANA OZENDA / SABRINA BEITLER			

PÉ DIREITO ARQUITETURA

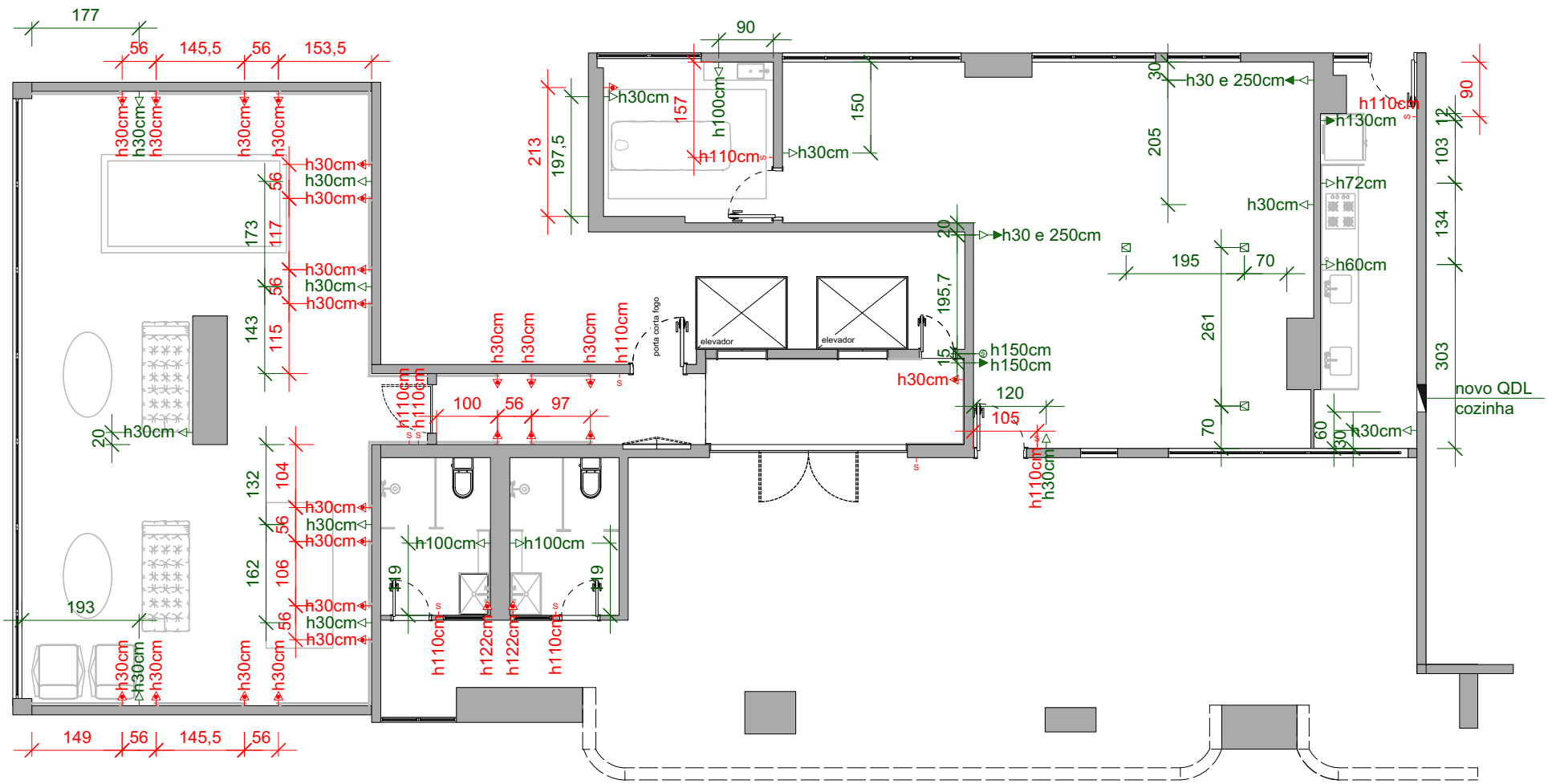

ATENÇÃO:
- PREVER TOMADAS 220v NO FORNO E NA TOMADA BAIXA COZINHA (H=30CM)
-CONFIRMAR VOLTAGEM DOS APARELHOS DA ACADEMIA

LEGENDA:
interruptor
conduite para iluminação
tomada baixa (h na planta)
tomada alta (h na planta)
tomada chão
antena (h na planta)

ATENÇÃO: CONFERIR MEDIDAS NO LOCAL!

Cliente: VS 500			
Etapa: PE_PUC		Assunto: PLANTA ELÉTRICA	
Data: 01/03/2024	Escala: 1/100	Revisão: 00	Prancha 13/18
Arquiteto Responsável: MARIANA OZENDA / SABRINA BEITLER			

PÉ DIREITO ARQUITETURA

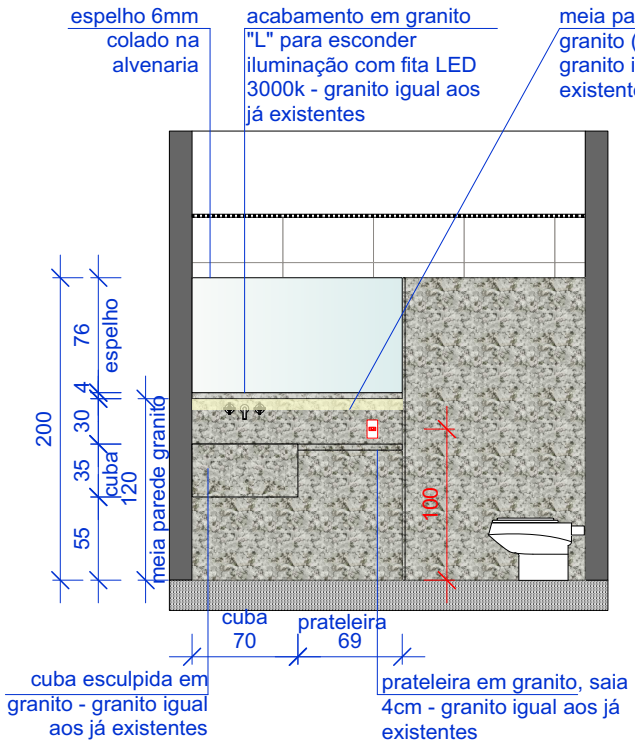

Vista A
Escala: 1:50

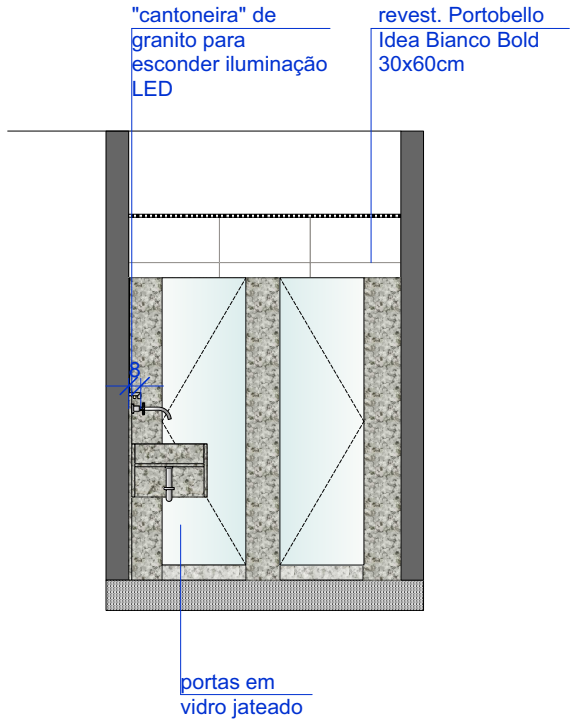

Vista B
Escala: 1:50

MEMORIAL METAIS E LOUÇAS:
- Misturador de parede lotus Celite sku4166
- Bacia de caixa acoplada Quadra branco Deca
- Chuveiro de parede aqua plus deca
- Ducha higienica lotus celite

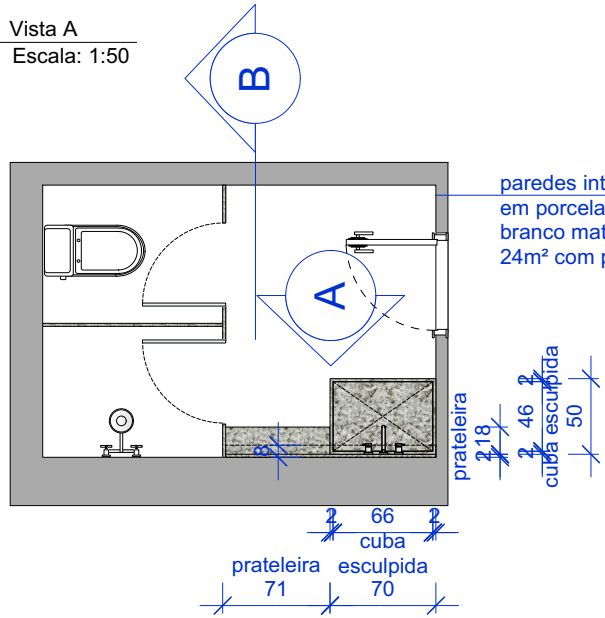

ATENÇÃO: CONFERIR MEDIDAS NO LOCAL!

Cliente: VS 500			
Etapa: PE_PUC		Assunto: DETALHE BANHEIRO	
Data: 01/03/2024	Escala: 1/50	Revisão: 00	Prancha 14/18
Arquiteto Responsável: MARIANA OZENDA / SABRINA BEITLER			

PÉ DIREITO ARQUITETURA

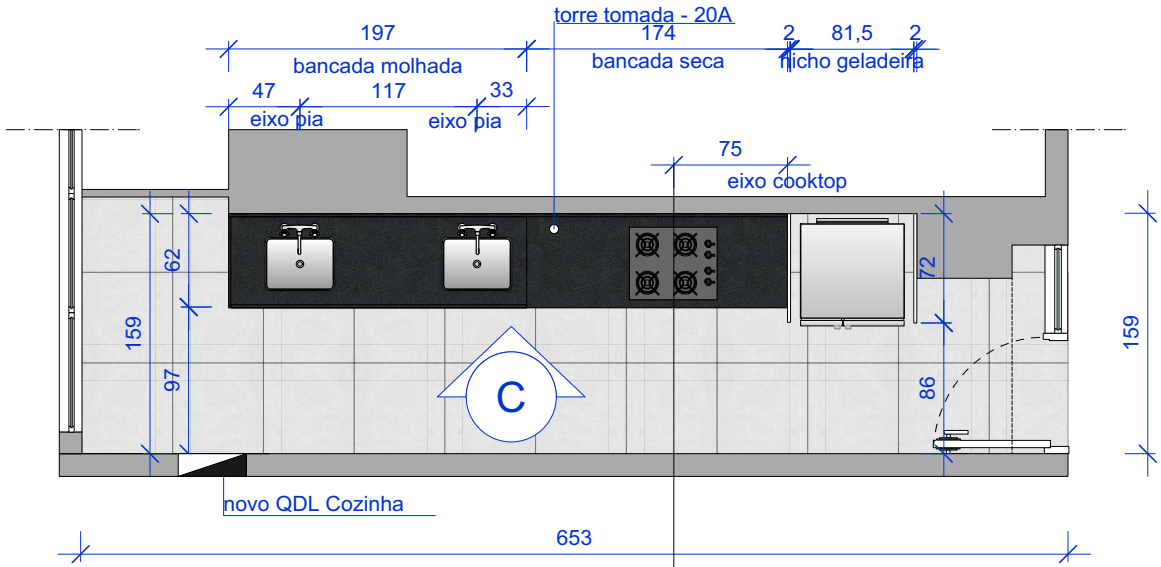

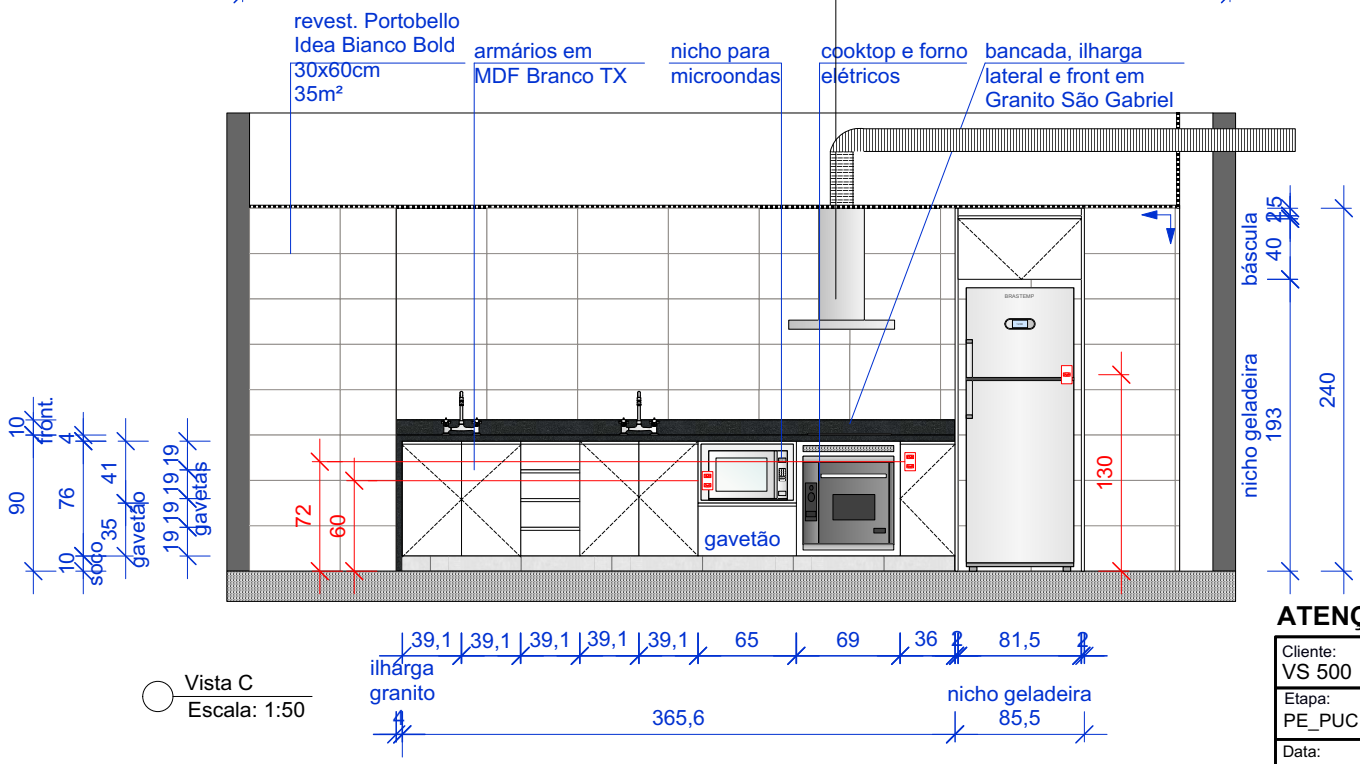

Vista C
Escala: 1:50

ELETRODOMESTICOS E METAIS:

COZINHA
- Misturador de cozinha de mesa bica movel articulado 90 boss incepa B5012I6CRB
- Cuba tramontina retangular 40x34 40bl valvula
- Forno de embutir eletrico brastemp 67l inox bo260ar 220v 60x60x56
- Cooktop Brastemp 4 Bocas Vidro Preto Bivolt BDD61AE 56,5x46x8,5
- Coifa de parede Electrolux 90cm
- Purificador Electrolux Pure 4x Água Gelada, Fria e Natural com Painel Touch Cinza (PE12G) - Bivolt
- Geladeira Brastemp Frost Free Inverse 443 litros cor Inox com Turbo Ice - BRE57AK • 110V 70x75x184
- Micro-ondas Brastemp 20 Litros Cor Inox Espelhado com Funções Pré-Preparo 45,5x35x26

ATENÇÃO: CONFERIR MEDIDAS NO LOCAL!

Cliente: VS 500			
Etapa: PE_PUC		Assunto: DETALHE COZINHA	
Data: 01/03/2024	Escala: 1/50	Revisão: 00	Prancha 15/18
Arquiteto Responsável: MARIANA OZENDA / SABRINA BEITLER			

PÉ DIREITO ARQUITETURA

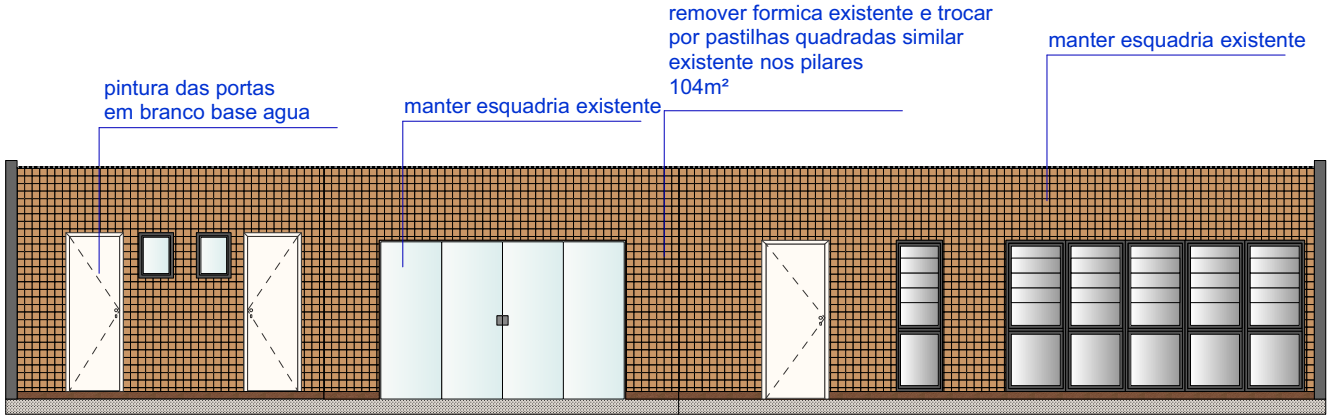

Vista D
Escala: 1:100

ATENÇÃO: CONFERIR MEDIDAS NO LOCAL!

Cliente: VS 500			
Etapa: PE_PUC		Assunto: VISTA D	
Data: 01/03/2024	Escala: 1:100-	Revisão: 00	Prancha 16/18
Arquiteto Responsável: MARIANA OZENDA / SABRINA BEITLER			

PÉ DIREITO
ARQUITETURA

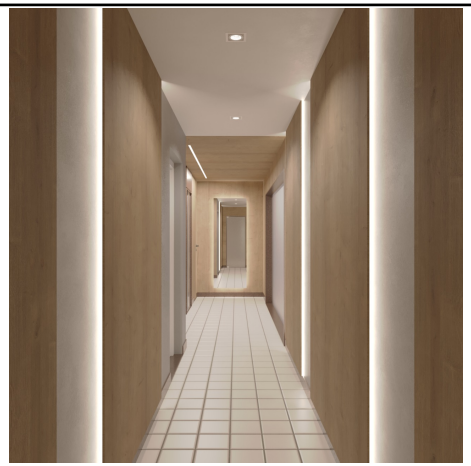

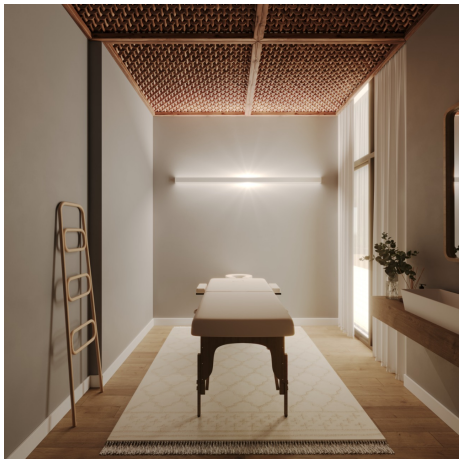

ATENÇÃO: CONFERIR MEDIDAS NO LOCAL!

Cliente: VS 500			
Etapa: PE_PUC		Assunto: IMAGENS 3D	
Data: 01/03/2024	Escala: -	Revisão: 00	Prancha 17/18
Arquiteto Responsável: MARIANA OZENDA / SABRINA BEITLER			

PÉ DIREITO
ARQUITETURA

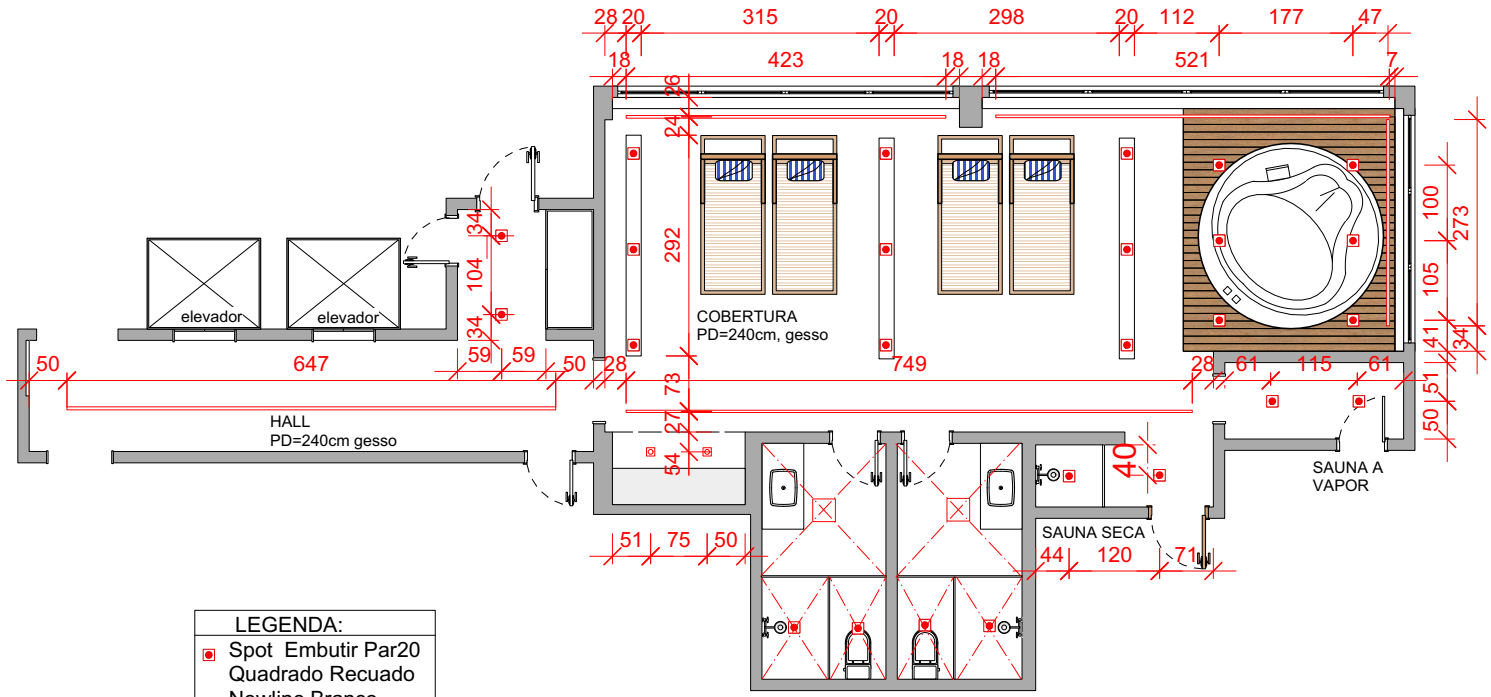

LEGENDA:
Spot Embutir Par20 Quadrado Recuado Newline Branco - lâmpada 3000k
Spot Mini Dicroica Quadrado Recuado Newline Branco - lâmpada 3000k
Perfil de embutir LED 3000K - medidas na planta
Plafon LED sobrepor quadrado

ATENÇÃO: CONFERIR MEDIDAS NO LOCAL!

Cliente: VS 500			
Etapa: PE_COBERTURA		Assunto: PLANTA ILUMINAÇÃO	
Data: 01/03/2024	Escala: 1/100	Revisão: 00	Prancha 18/18
Arquiteto Responsável: MARIANA OZENDA / SABRINA BEITLER			

PÉ DIREITO ARQUITETURA